



ROMÂNIA  
JUDEȚUL BUZĂU  
MUNICIPIUL BUZĂU



Strada Unirii nr. 163, Buzau • Tel: +40 238/710.562  
Fax: +40 238/717.950  
e-mail: primbz\_cabinet@buzau.ro • www.primariabuzau.ro



Nr. 2328/03.02.2015

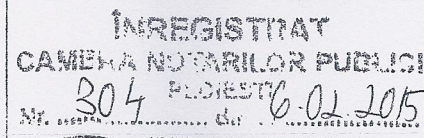

**CAMERA NOTARILOR PUBLICI PLOIESTI**

str. Anton Pann nr. 3, Ploiești  
jud. Prahova

Prin prezenta, vă aducem la cunoștință că, în conformitate cu prevederile Ordonanței Guvernului nr. 63/2002 privind atribuirea sau schimbarea de denumiri, aprobată cu modificări și completări prin Legea nr 48/2003, cu modificările și completările ulterioare, au fost atribuite denumiri următoarelor artere de circulație situate în municipiul Buzău :

1. **Strada “ Ion Caraion ”**, în zona Parculu Mrghiloman, delimitată de strada Luceafărului și proprietățile aferente străzii Alexandru Marghiloman, conform Hotărârii Consiliului Local al Municipiului Buzău nr. 138/26.08.2010;
2. **Strada “ Iancu Demetriade ”**, în zona delimitată de strada Plantelor și strada Ion Caraion, conform Hotărârii Consiliului Local al Municipiului Buzău nr. 174/28.10.2010;
3. **Aleea “ Arțarului ”**, cartier Dorobanți 2, în zona delimitată de gruparea blocurilor de locuințe K1-K10, strada Dorobanți și str. Primăverii, conform Hotărârii Consiliului Local al Municipiului Buzău nr. 189/25.11.2010;
4. **Strada “ Granitului “**, în zona delimitată de intrarea Bazalt și proprietatea Societății Comerciale « Transmar » S.A. Buzău, conform Hotărârii Consiliului Local al Municipiului Buzău nr. 183/28.12.2011
5. **Aleea “ Luncii “**, în zona delimitată de strada Primăverii și fundătura Viilor, conform Hotărârii Consiliului Local al Municipiului Buzău nr. 183/28.12.2011
6. **Aleea “ Pajurei “**, în zona delimitată de strada Viilor și canalul de irigație, conform Hotărârii Consiliului Local al Municipiului Buzău nr. 183/28.12.2011
7. **Intrarea “ Plaiului “**, în zona delimitată de fundătura Viilor și imobilele proprietate privată din strada Rahovei, conform Hotărârii Consiliului Local al Municipiului Buzău nr.183/28.12.2011
8. **Aleea “Ceferiștilor”**, în zona delimitată de incinta Spitalului C.F.R. Galați și imobilul cu nr. 16 din B-dul Republicii(în spatele blocurilor C.F.R 1,2,3,4), conform Hotărârii Consiliului Local al Municipiului Buzău nr. 110/26.07.2012;

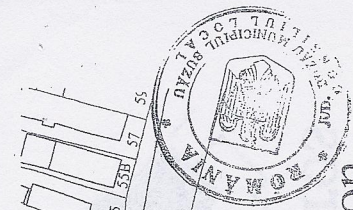

# PLAN DE SITUATIE

Scara - 1 : 1000

Denumire strada : Ion Caraion

L = 290.00 ml

I = 14.80 ml

S = 4292,00 mp

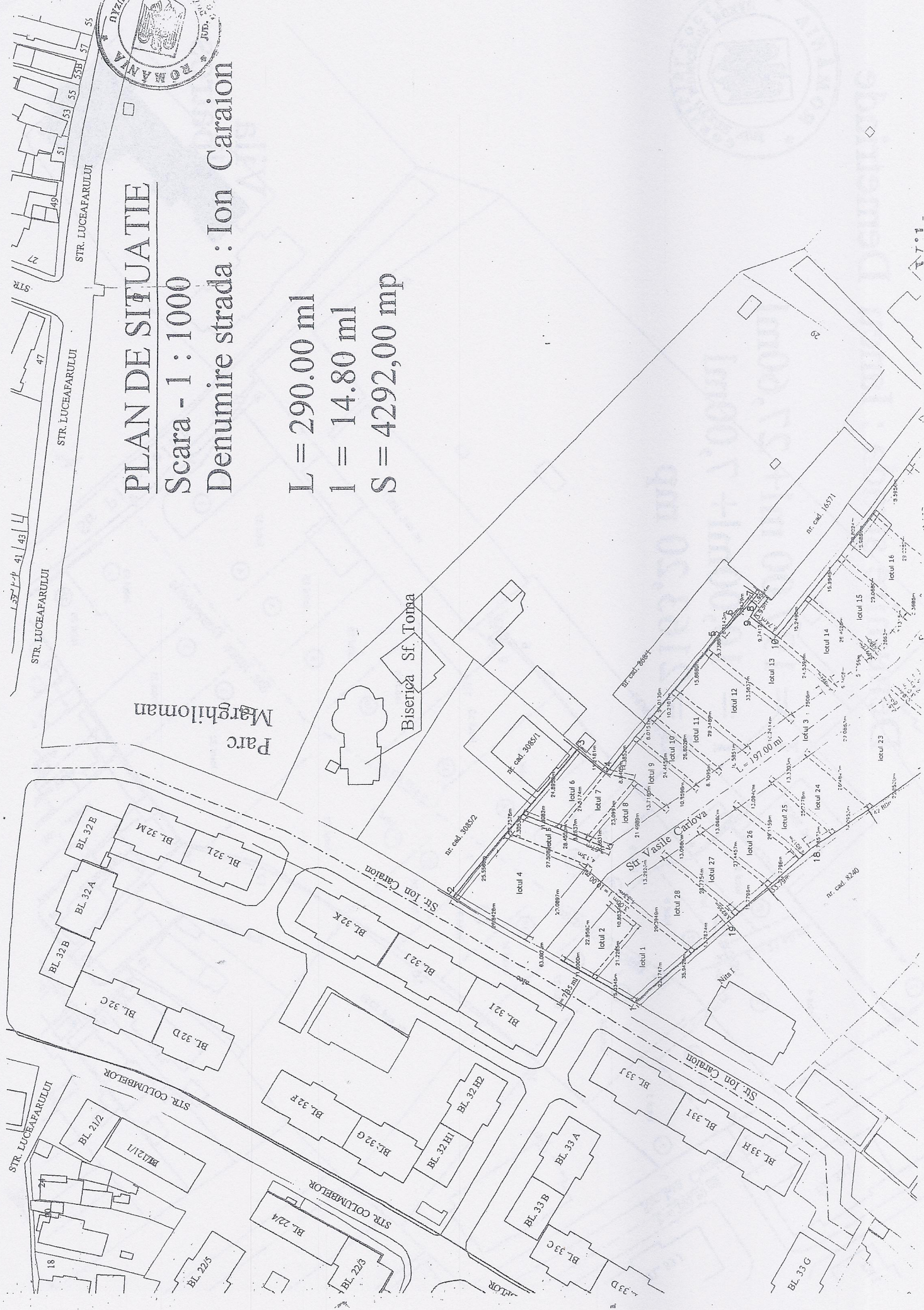

Denumire strada : Iancu Demetriade

L = 197,00 ml + 27,60ml

I = 10,00ml + 7,00ml

S = 2163,20 mp



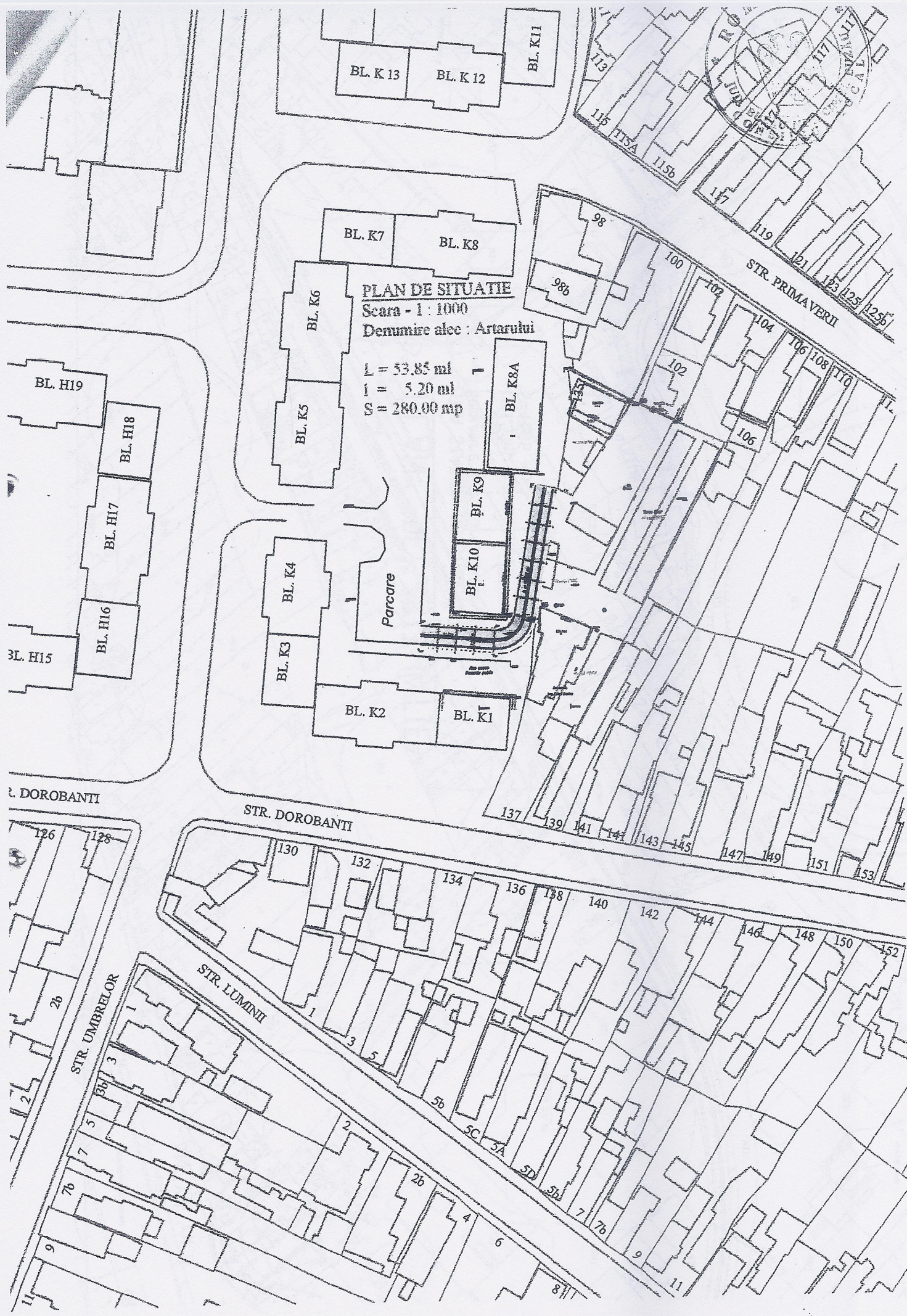

**PLAN DE SITUATIE**  
Scara - 1 : 1000  
Denumire alee : Artarului  
 $F = 53,85 \text{ ml}$   
 $f = 5,20 \text{ ml}$   
 $S = 280,00 \text{ mp}$

Parcare



BL. K 13    BL. K 12    BL. K 11

BL. K 7    BL. K 8

BL. K 6

BL. K 5

BL. K 4

BL. K 3

BL. K 2

BL. K 1

BL. K 9

BL. K 10

BL. K 8A

BL. H 19

BL. H 18

BL. H 17

BL. H 16

BL. H 15

STR. DOROBANTI

STR. DOROBANTI

STR. PRIMAVERII

STR. UMBRELOR

STR. LUMINI

126

128

130

132

134

136

138

140

142

144

146

148

150

152

137

139

141

143

145

147

149

151

153

2b

3

3b

5

7

7b

9

11

1

3

5

5b

2

2b

4

SC

5A

5D

5b

7

7b

9

11

8

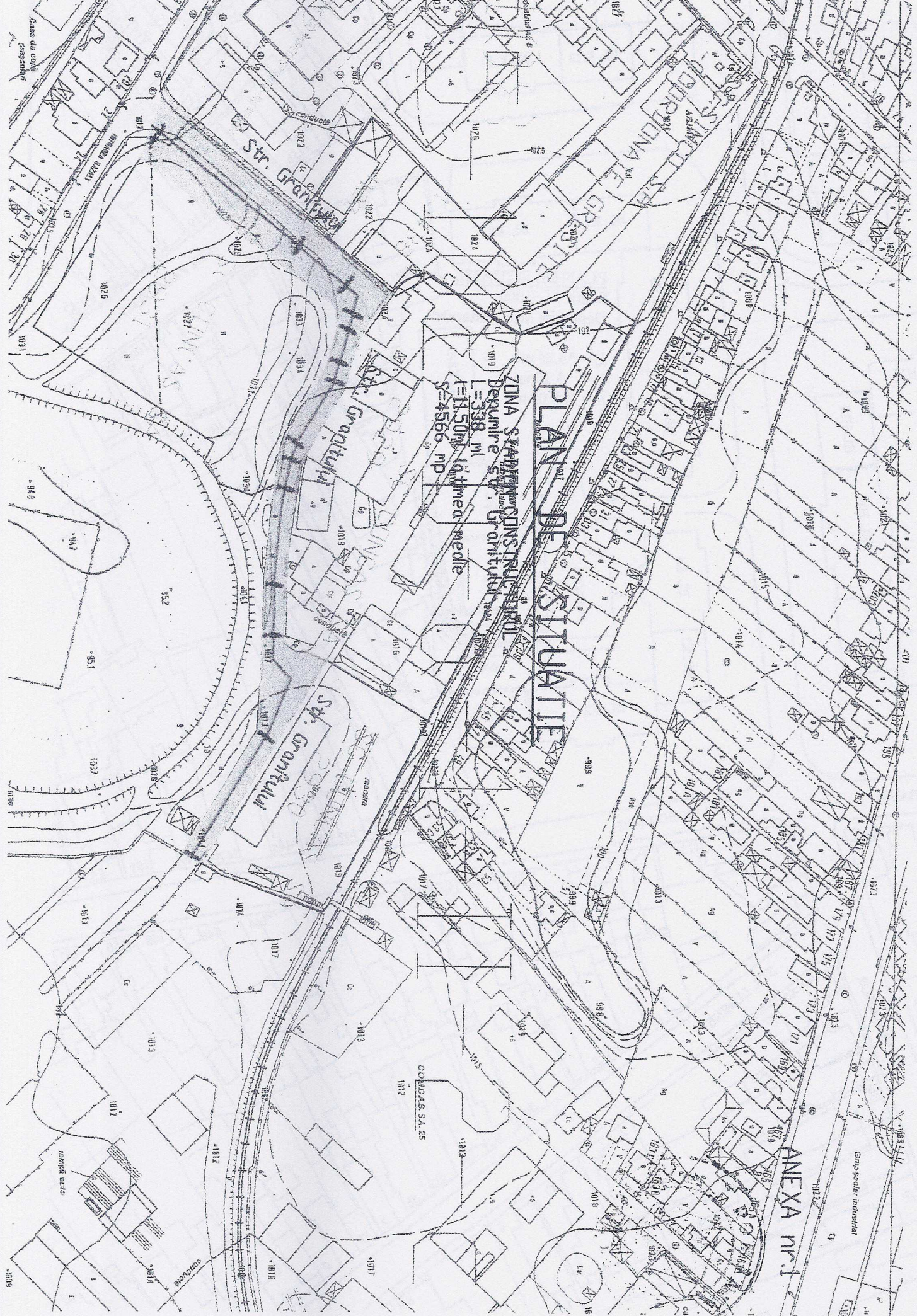

PLANUL DE SITUATIE

ZONA STADIUM CONSTRUCȚII  
DEPURARE ȘI GRATIULUI  
L=338 ml  
I=11,50m lățimea medie  
S=4966 mp

ANEXA nr.1

COLECTA S.A.25

Grup scolar industrial

Str. Gratiului

Str. Gratiului

Casele din zona  
proaspăt

campanie auto

3809

# PLAN DE SITUATIE

Denumire strada: Aleea Luncii

L=272 ml

I=3,90ml-lățimea medie

S=1067 mp



ANEXA nr.2



# PLAN DE SITUATIE

Str. Aleea Pajurei  
L=137 ml  
I=5.65ml -latimea medie  
S=1115 mp

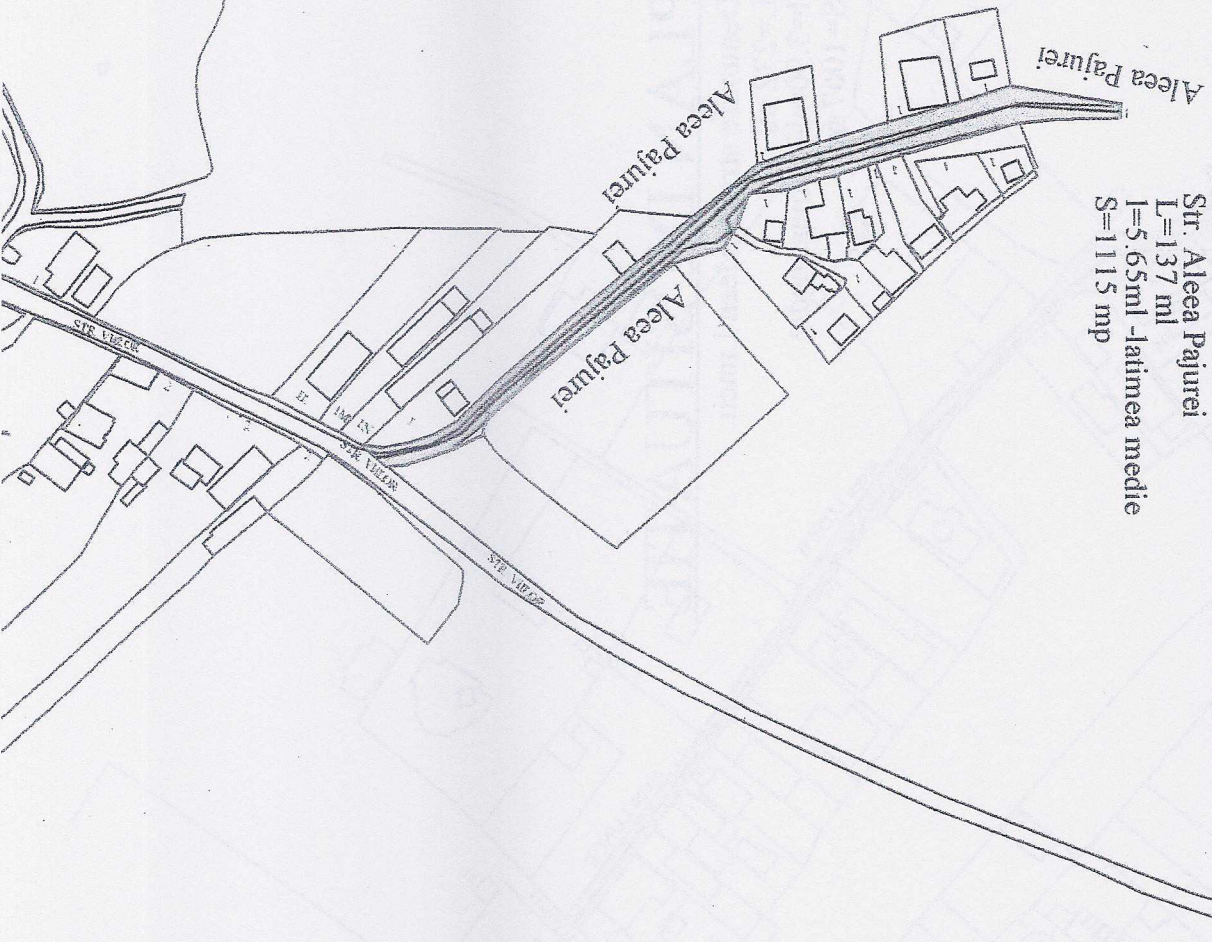

ANEXA nr.3



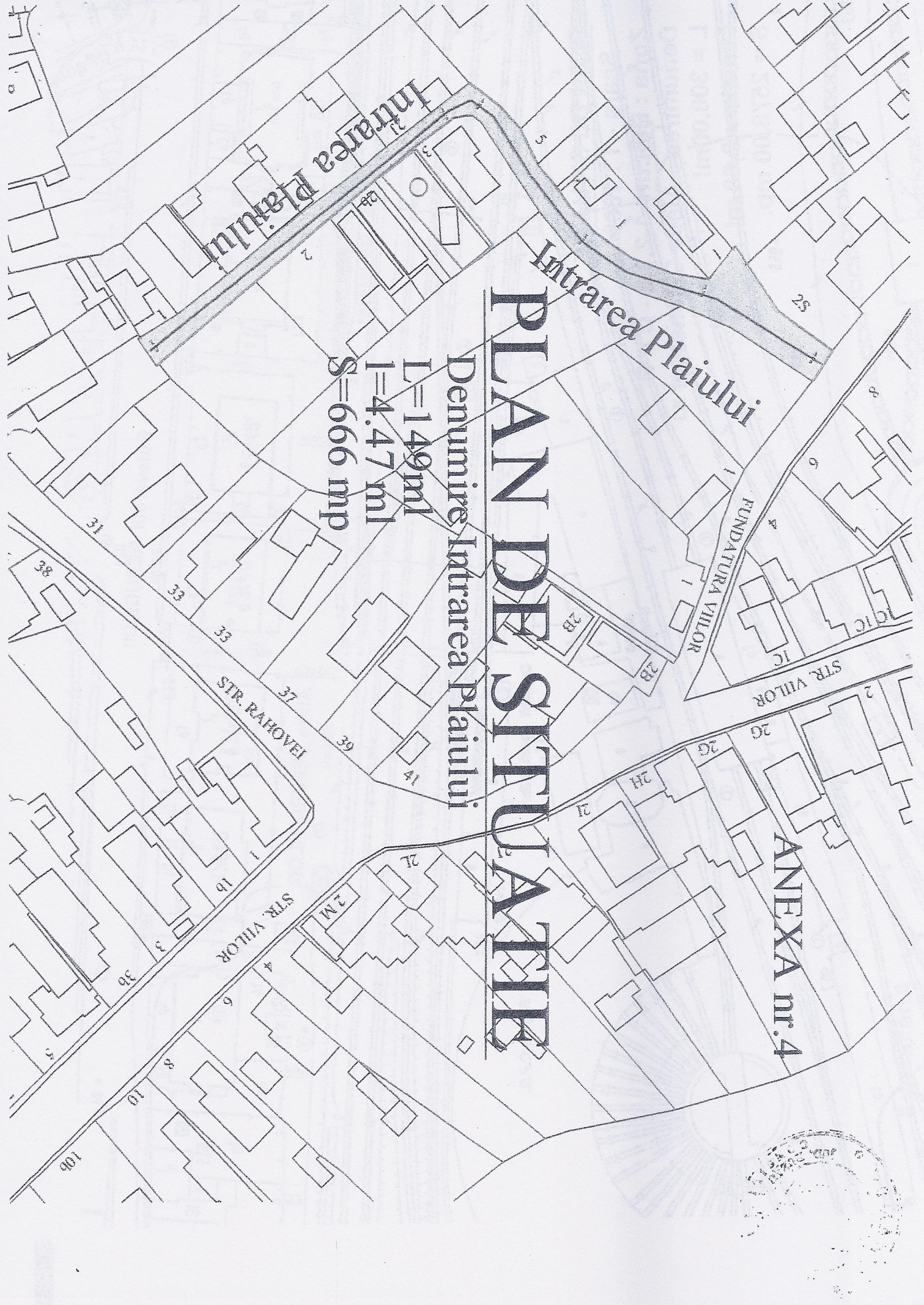

# PLAN DE SITUATIE

Denumire Intrarea Plaiului

L=149m

l=4.47 ml

S=666 mp

ANEXA nr.4





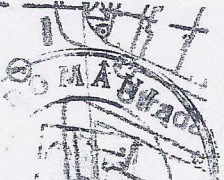

Bulevardul REPUBLICII

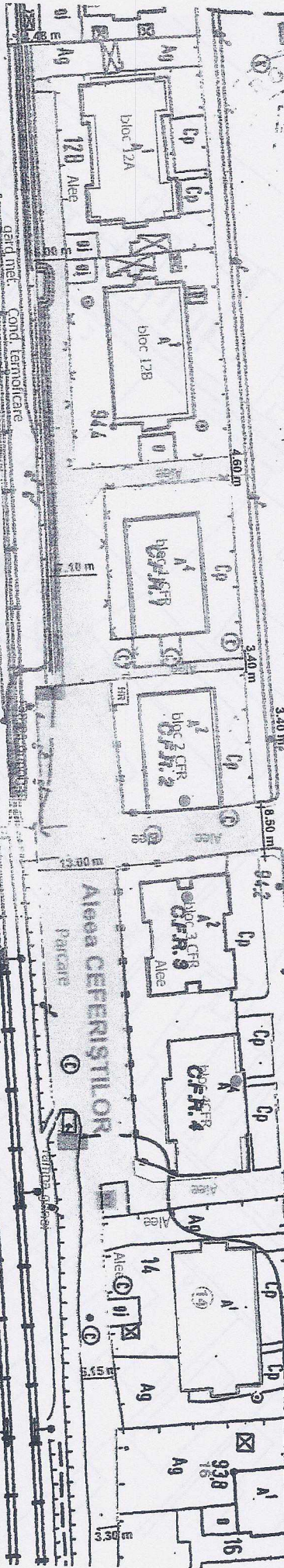

PLAN DE SIDAŢIE

Scara - 1:1000

ZoŃa : Bipur 1,2,3,4 - C.F.R.

Denumirea Aleei Căreștilor 953

L = 300,00 ml

~~Scara - 1:500 ml~~

S = 2578,00 mp.

956

956

953



964

964

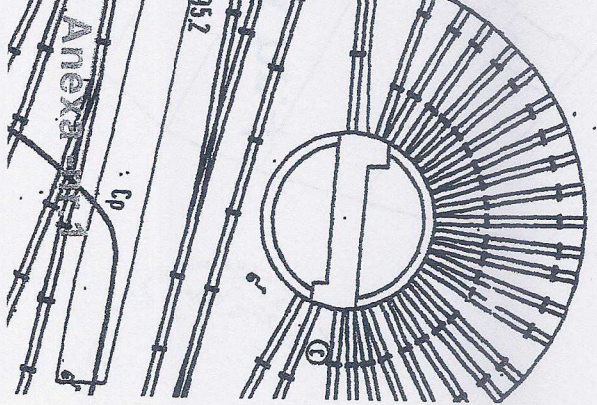

# Plan de situatie

## Scara - 1 : 500



Opunere denumire :  
Intrarea Aviatiei

L = 56.64 ml  
 I = 5.50 ml  
 S = 406.80 mp.

CIMITIRUL EROILOR

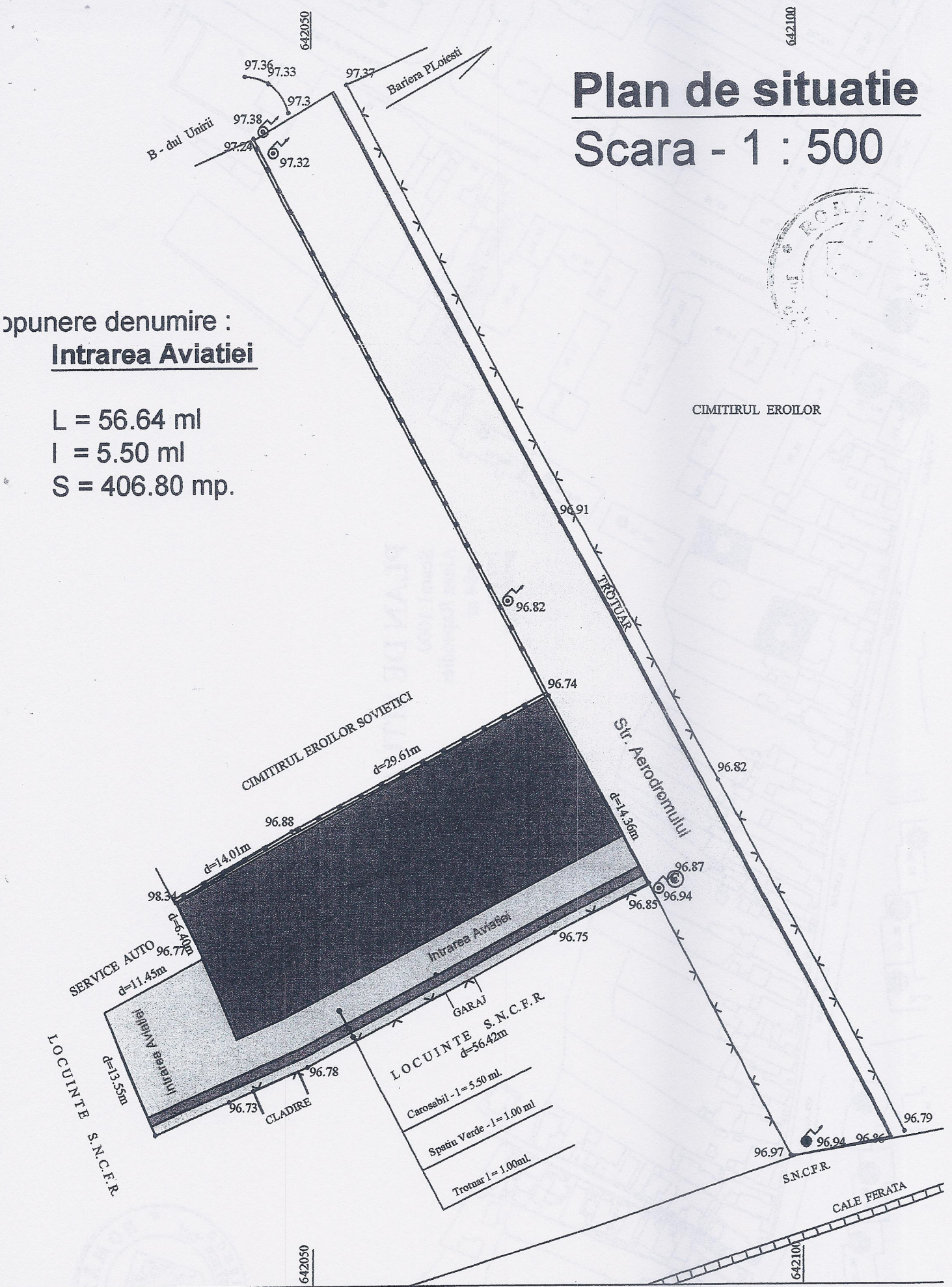

642050

642100

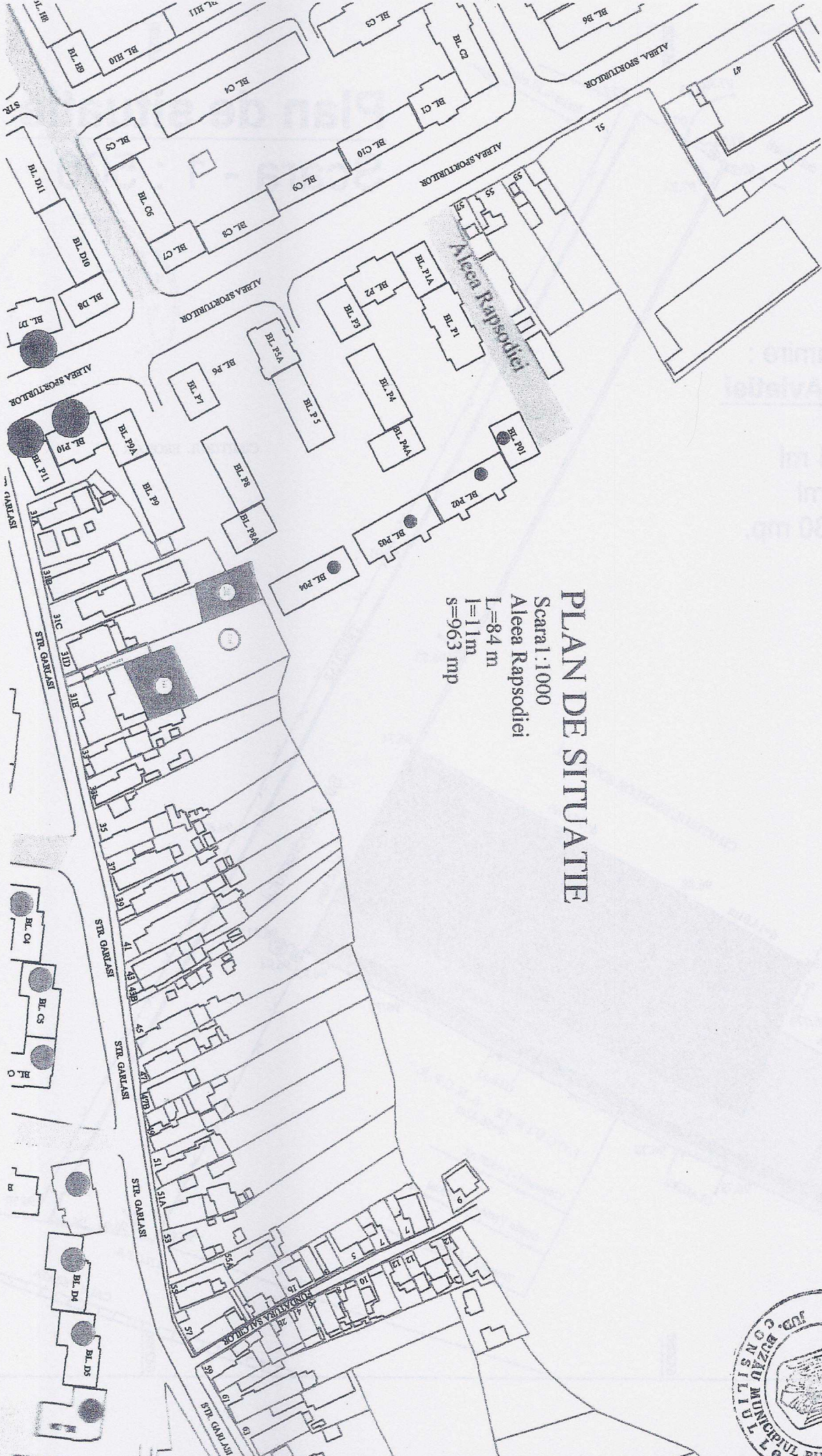

**PLAN DE SITUATIE**  
 Scaral: 1:1000  
 Allee Rapsodie  
 L=84 m  
 l=11m  
 s=963 mp

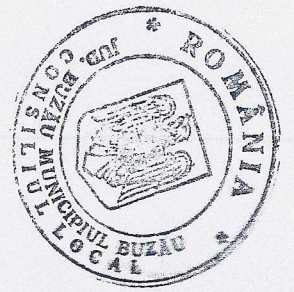



de la Băre

104.6

P 103

104.3

Soseaua Nordului



Ci Ci

104.4

bufet

104.2

104.2

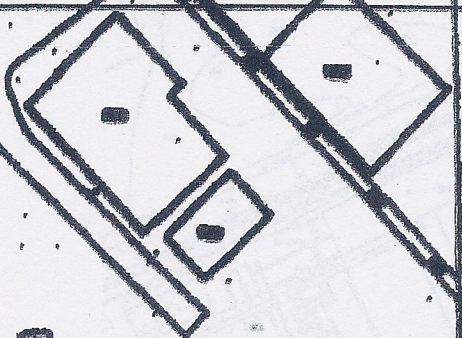

CIMITIR SF. VINETI

103.6

ICC

103.6

PLAN DE SITUATIE  
 Scara - 1 : 500  
 Intrarea Flacara  
 L = 61.63 m  
 S = 791.00 mp.

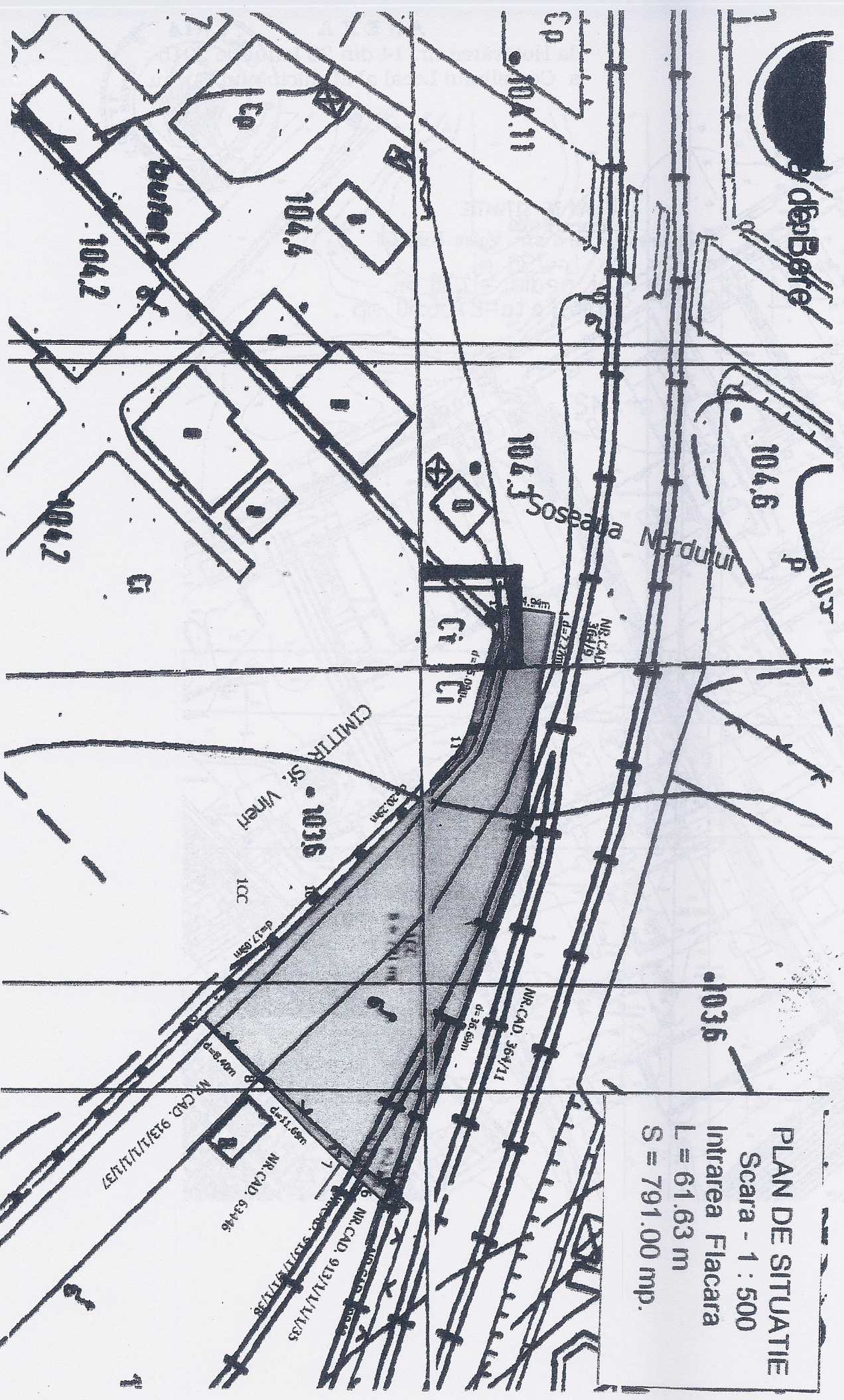

ANEXA  
la Hotărârea nr. 14 din 29 ianuarie 2015  
a Consiliului Local al Municipiului Buzău

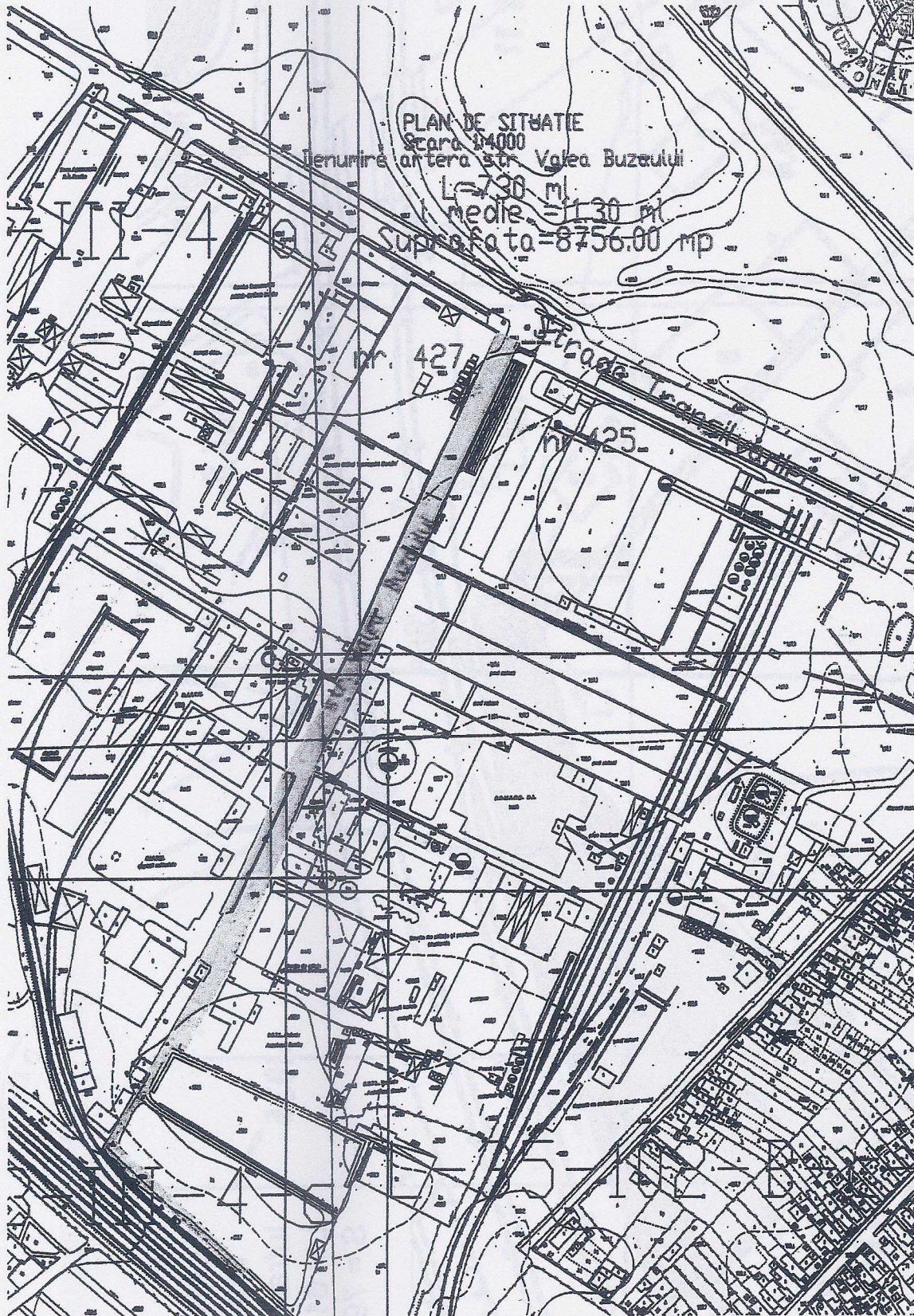

Anexa nr. 1 la Hotararea nr. 15  
29 ianuarie 2015 a Consiliului Local  
al Municipiului Buzau

# PLAN DE SITUATIE

Scara - 1 : 2000

Denumire artera : Str. Sporturilor

Ltotala = 258,00 m.

l medie = 21,00 m.

Suprafata = 5490,00 mp.

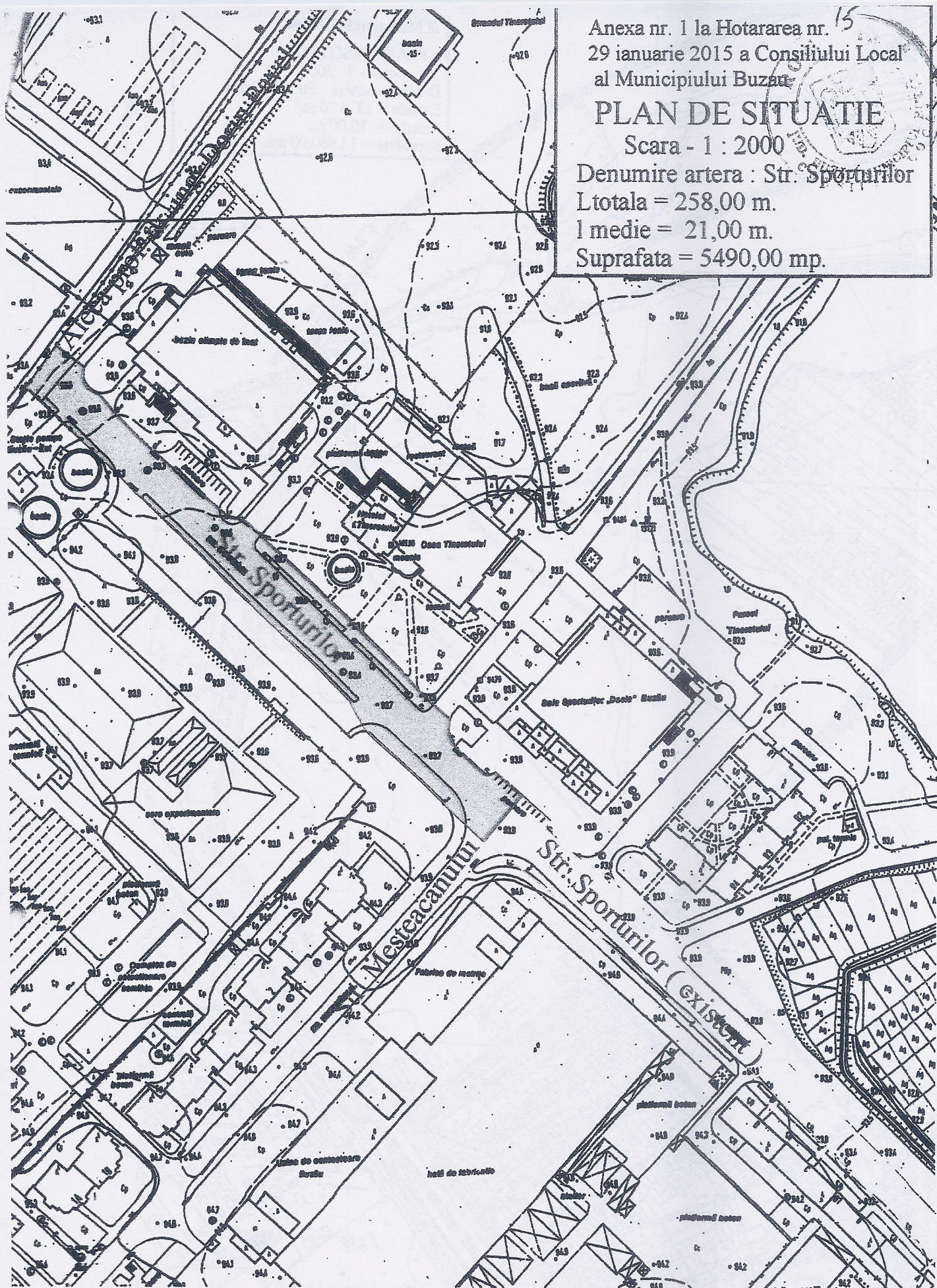

al Municipiului Buzau

PLAN DE SITUATIE

Scara - 1 : 5000

Denumire artera : Str. Dorobanti

Ltotala = 1374.00 m.

l medie = 10.00'm.

Suprafata = 13.960.00 mp.



A612

Uz. de timplarie  
Metalica